ASSISTANCE AUX POPULATIONS AFFECTÉES PAR LES INONDATIONS À L'EXTRÊME-NORD, CAMEROUN

Crédit Photo : OCHA-Cameroon 2022

DONNÉES SUR LA RÉGION DE L'EXTRÊME-NORD

Superficie de l'Extrême-Nord
34 262 km²

Population de l'Extrême-Nord
4 186 844

Population des départements les plus concernés (Logone et Chari, Mayo Danay, Mayo Sava)
1 836 507

53 %
de la population active travaille dans l'agriculture

27 %
des femmes subissent des violences domestiques

1 600
Personnel de santé (Extrême-Nord)

28 %
Fécondité chez les adolescents (15-19 ans)

69,27%
Fréquentation au CPC 1 dans la Région

5,9
Indice synthétique de fécondité régionale

1,24 %
Séropositivité des femmes enceintes dans la Région

Depuis 2014 :

Attaques répétées des groupes armés non étatiques

Destruction des biens et services

CONTEXTE ET IMPACT DES INONDATIONS

Abondance de pluies entre Août et Octobre 2022

Montée des eaux du fleuve Logone

Rupture de plusieurs digues communautaires dans certains villages

480 000
Personnes affectées

64 798
Ménages touchés

220 000
Femmes en âge de procréer

1 200
Femmes enceintes

85 000
Personnes ciblées par UNFPA

44 %
Personnes déplacées

9 %
Population en insécurité alimentaire et malnutrition (IPC 3 &4)

Localités touchées

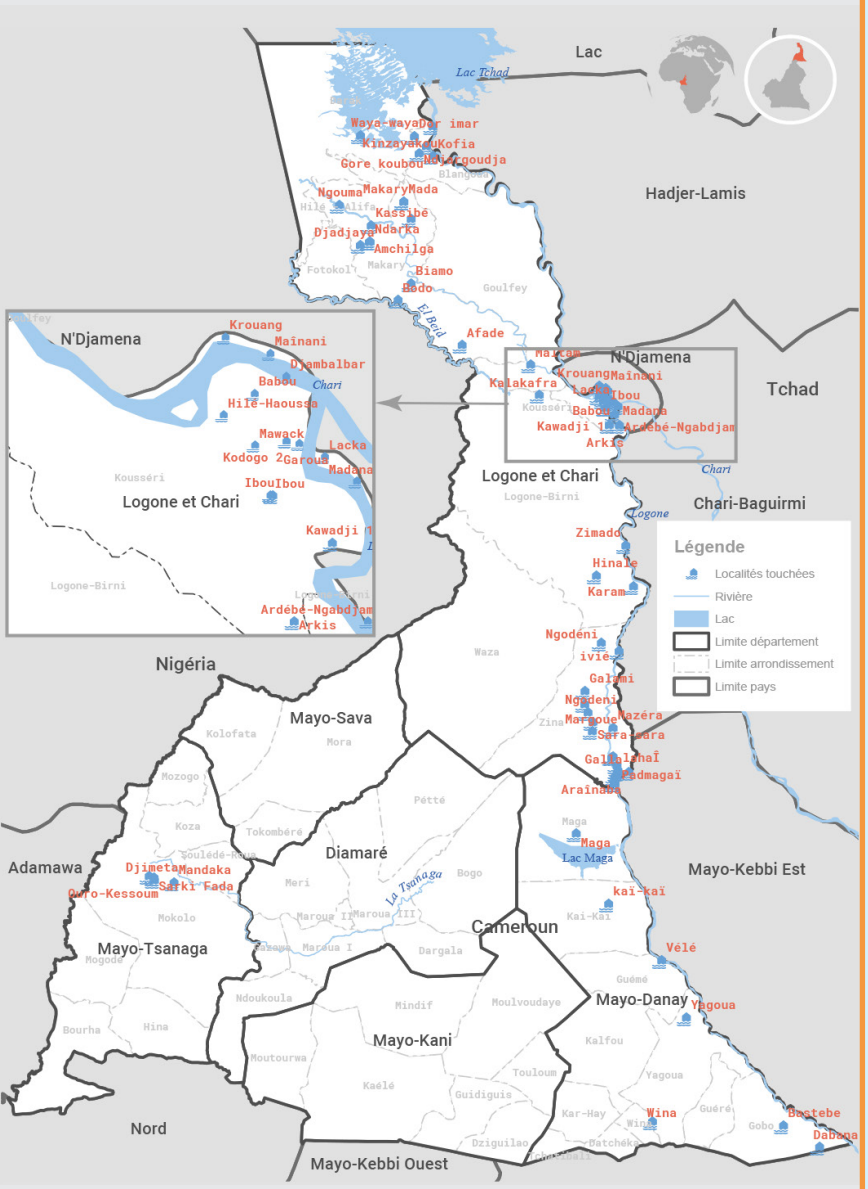

Source : OCHA-Cameroun : Extrême Nord. Aperçu des inondations au 21 Septembre 2022

RISQUES

- Propagation des maladies hydriques
- Accroissement des accouchements non-assistés
- Dificulté d'accès aux services de santé reproductive
- Insécurité alimentaire
- Rupture des stocks de produits de santé de reproduction
- Aggravation des inégalités et des violences sexistes

ASSISTANCE AUX POPULATIONS AFFECTÉES

OBJECTIFS

- Assurer l'accès aux soins et services de santé maternelle et de planification familiale en situation d'urgence.
- Renforcer la protection contre les violences basées sur le genre (VBG).
- Renforcer la résilience des populations affectées et favoriser leur relèvement.

Les populations sinistrées dans un camp de fortune à Amchidé près de Kousseri

RÉSULTATS ATTENDUS

Éliminer les décès maternels évitables

15 000 personnes ayant besoin des services de santé sexuelle et reproductive en urgence

600 femmes enceintes sont prise en charge

2000 kits d'hygiène menstruelle sont distribués

Éliminer les besoins non-satisfaits en planification familiale

50 activités de cliniques mobiles sont organisées

Les produits contraceptifs sont acquis et mis à disposition

Éliminer les violences basées sur le genre

85 000 personnes sont sensibilisées sur les VBG en situation d'urgence

1 020 survivantes de VBG reçoivent une assistance en espèce ou en coupon

06 espaces sûrs sont mis en service dans la zone du projet

Crédit Photo : OCHA-Cameroon 2022

INTERVENTIONS

Éliminer les décès maternels évitables

Activités

- Mise à disposition des produits de SR et des kits d'hygiène menstruelle
- Prise en charge des accouchements des femmes enceintes et des nouveau-nés
- Renforcement des capacités opérationnelles des formations sanitaires à offrir les SONU, y compris en contexte d'inondation
- Mise en place des services temporaires de prise en charge médicale d'urgence

Éliminer les besoins non-satisfaits en planification familiale

Activités

- Mobilisation sociale à l'aide des cliniques mobiles et des relais communautaires
- Approvisionnement des communautés en produits contraceptifs modernes

Éliminer les violences basées sur le genre

Activités

- Activités de prévention contre les VBG
- Prise en charge des survivantes de VBG
- Acquisition et distribution des kits de dignité
- Mise en place des espaces sûrs pour les femmes et filles survivantes de VBG
- Soutien des activités génératrices de revenus des survivantes de VBG

PARTENARIATS ET FINANCEMENTS

Partenaires

- Ministère de la Santé Publique (MINSANTE).
- Ministère de la Promotion de la Femme et de la Famille (MINPROFF).
- Les services du Gouverneur de la région de l'Extrême-Nord.
- Les services administratifs des départements et des arrondissements affectés.
- Les agences UN (OCHA, Inter-secteurs de l'Extrême-Nord).
- ALVF-Extrême-Nord etc.

Financement : Fonds d'Aide Humanitaire UNFPA

Exécution : Novembre 2022- Avril 2023

Assurer les droits et les choix pour tous depuis 1969

ICPD25 International Conference on Population and Development

Fonds des Nations Unies pour la Population
Bureau Pays - Cameroun
Rond-Point Bastos
P.O. Box 836 Yaoundé
Tel : +237 222 219 863
http : //cameroon.unfpa.org
www.facebook.com/UNFPACAMEROUN
twitter : UNFPACameroon